PROJECT: Bezuidenhout-Oost fase 1; Herinrichting en vervangen riolering **BESTEKNUMMER: 2015.091.066**
OPDRACHTGEVER: Gemeente Den Haag

Id	Taaknaam	Duur	Begindatum	Einddatum
1	**Tijdsbepaling**	233 dagen	maa 22-2-16	vri 17-2-17
2				
3	**Fase 5 / 6 (restant Stuyvesantstraat en J. Camphuijsstraat; 2 werkvakken)**	0 dagen	maa 15-8-16	maa 15-8-16
4	**brief kennisgeving wegafsluiting**	0,5 dagen	vri 22-7-16	vri 22-7-16
5	**aanbrengen borden t.b.v. omleidingsroutes**	0,5 dagen	vri 12-8-16	vri 12-8-16
6	**opbreken verhardingen (60 m2/u) en aanbrengen bronbemaling, aanbrengen loopschotten**	2 dagen	maa 15-8-16	woe 24-8-16
7	**riolering vernieuwen incl. vernieuwen huisaansluitingen (10 m1 hoofdriool incl. aansluitingen/dag**	12 dagen	din 16-8-16	woe 31-8-16
8	**verhardingen aanbrengen (100 m2 compleet/dag) en aanbrengen straatmeubilair**	12 dagen	don 18-8-16	vri 2-9-16
9				
10	**Fase 7 (Huygelincxstraat van Zwaardecroonstr. tot v.d. Wijckstraat; 4 werkvakken)**	0 dagen	woe 31-8-16	woe 31-8-16
11	**brief kennisgeving wegafsluiting**	0,5 dagen	vri 26-8-16	vri 26-8-16
12	**aanbrengen borden t.b.v. omleidingsroutes**	0,5 dagen	vri 26-8-16	vri 26-8-16
13	**opbreken verhardingen (60 m2/u) en aanbrengen bronbemaling, aanbrengen loopschotten**	4 dagen	woe 31-8-16	maa 26-9-16
14	**riolering vernieuwen incl. vernieuwen huisaansluitingen (10 m1 hoofdriool incl. aansluitingen/dag**	24 dagen	don 1-9-16	din 4-10-16
15	**verhardingen aanbrengen (100 m2 compleet/dag) en aanbrengen straatmeubilair**	24 dagen	maa 5-9-16	don 6-10-16
16				
17	**Fase 8 (Heystraat van Zwaardecroonstr. tot v.d. Capellenstraat; 4 werkvakken)**	0 dagen	din 4-10-16	din 4-10-16
18	**brief kennisgeving wegafsluiting**	0,5 dagen	vri 30-9-16	vri 30-9-16
19	**aanbrengen borden t.b.v. omleidingsroutes**	0,5 dagen	vri 30-9-16	vri 30-9-16
20	**opbreken verhardingen (60 m2/u) en aanbrengen bronbemaling, aanbrengen loopschotten**	4 dagen	din 4-10-16	din 25-10-16
21	**riolering vernieuwen incl. vernieuwen huisaansluitingen (10 m1 hoofdriool incl. aansluitingen/dag**	20 dagen	woe 5-10-16	din 1-11-16
22	**verhardingen aanbrengen (100 m2 compleet/dag) en aanbrengen straatmeubilair**	20 dagen	vri 7-10-16	don 3-11-16
23				
24	**Fase 9 (De Vriesstraat van Zwaardecroonstr. tot Siberstraat; 2 werkvakken)**	0 dagen	don 23-6-16	don 23-6-16
25	**brief kennisgeving wegafsluiting**	0,5 dagen	vri 28-10-16	vri 28-10-16
26	**aanbrengen borden t.b.v. omleidingsroutes**	0,5 dagen	vri 28-10-16	vri 28-10-16
27	**opbreken verhardingen (60 m2/u) en aanbrengen bronbemaling, aanbrengen loopschotten**	2 dagen	din 1-11-16	vri 11-11-16
28	**riolering vernieuwen incl. vernieuwen huisaansluitingen (10 m1 hoofdriool incl. aansluitingen/dag**	13 dagen	woe 2-11-16	vri 18-11-16
29	**verhardingen aanbrengen (100 m2 compleet/dag) en aanbrengen straatmeubilair**	13 dagen	vri 4-11-16	don 22-11-16
30				
31	**Fase 10 (Siberstraat van De Vriesstraat tot p.v. Stolbergplein; 1 werkvak)**	0 dagen	vri 18-11-16	vri 18-11-16
32	**brief kennisgeving wegafsluiting**	0,5 dagen	din 15-11-16	din 15-11-16
33	**aanbrengen borden t.b.v. omleidingsroutes**	0,5 dagen	din 15-11-16	din 15-11-16
34	**opbreken verhardingen (60 m2/u) en aanbrengen bronbemaling, aanbrengen loopschotten**	1 dag	vri 18-11-16	vri 18-11-16
35	**riolering vernieuwen incl. vernieuwen huisaansluitingen (10 m1 hoofdriool incl. aansluitingen/dag**	5 dagen	maa 21-11-16	vri 25-11-16
36	**verhardingen aanbrengen (100 m2 compleet/dag) en aanbrengen straatmeubilair**	5 dagen	woe 23-11-16	din 29-11-16
37				
38	**Fase 11 (v.d. Capellenstraat van De Vriesstraat tot v.d. Wijckstraat; 3 werkvakken)**	0 dagen	vri 25-11-16	vri 25-11-16
39	**brief kennisgeving wegafsluiting**	0,5 dagen	din 22-11-16	din 22-11-16
40	**aanbrengen borden t.b.v. omleidingsroutes**	0,5 dagen	din 22-11-16	din 22-11-16
41	**opbreken verhardingen (60 m2/u) en aanbrengen bronbemaling, aanbrengen loopschotten**	3 dagen	vri 25-11-16	vri 9-12-16
42	**riolering vernieuwen incl. vernieuwen huisaansluitingen (10 m1 hoofdriool incl. aansluitingen/dag**	15 dagen	maa 28-11-16	vri 16-12-16
43	**verhardingen aanbrengen (100 m2 compleet/dag) en aanbrengen straatmeubilair**	15 dagen	woe 30-11-16	din 20-12-16
44	**containers, schaftwagens etc. afvoeren i.v.m. vakantie**	2 dagen	woe 21-12-16	don 22-12-16
45				
46	**Fase 12 (v.d. Wijckstraat van p.v. Stolbergplein tot Schenkkade; 3 werkvakken)**	0 dagen	vri 16-12-16	vri 16-12-16
47	**brief kennisgeving wegafsluiting**	0,5 dagen	din 13-12-16	din 13-12-16
48	**aanbrengen borden t.b.v. omleidingsroutes**	0,5 dagen	din 13-12-16	din 13-12-16
49	**opbreken verhardingen (60 m2/u) en aanbrengen bronbemaling, aanbrengen loopschotten**	2 dagen	vri 16-12-16	din 10-1-17
50	**riolering vernieuwen incl. vernieuwen huisaansluitingen (10 m1 hoofdriool incl. aansluitingen/dag**	13 dagen	maa 19-12-16	woe 18-1-17
51	**verhardingen aanbrengen (100 m2 compleet/dag) en aanbrengen straatmeubilair**	13 dagen	woe 21-12-16	vri 20-1-17
52				
53	**Fase 13 Stuyvesantstraat van Zwaardecroonstr. tot p.v. Stolbergplein; 3 werkvakken)**	0 dagen	woe 18-1-17	woe 18-1-17
54	**brief kennisgeving wegafsluiting**	0,5 dagen	vri 13-1-17	vri 13-1-17
55	**aanbrengen borden t.b.v. omleidingsroutes**	0,5 dagen	vri 13-1-17	vri 13-1-17
56	**opbreken verhardingen (60 m2/u) en aanbrengen bronbemaling, aanbrengen loopschotten**	3 dagen	woe 18-1-17	woe 1-2-17
57	**riolering vernieuwen incl. vernieuwen huisaansluitingen (10 m1 hoofdriool incl. aansluitingen/dag**	17 dagen	don 19-1-17	vri 10-2-17
58	**verhardingen aanbrengen (100 m2 compleet/dag) en aanbrengen straatmeubilair**	17 dagen	maa 23-1-17	din 14-2-17
59				
60	**Afwerken + containers, schaftwagens etc. afvoeren**	3 dagen	woe 15-2-17	vri 17-2-17
61				
62	**Oplevering**	0,5 dagen	maa 20-2-17	maa 20-2-17
63				
64	**Onderhoudstermijn**	130 dagen	maa 20-2-17	vri 18-8-17

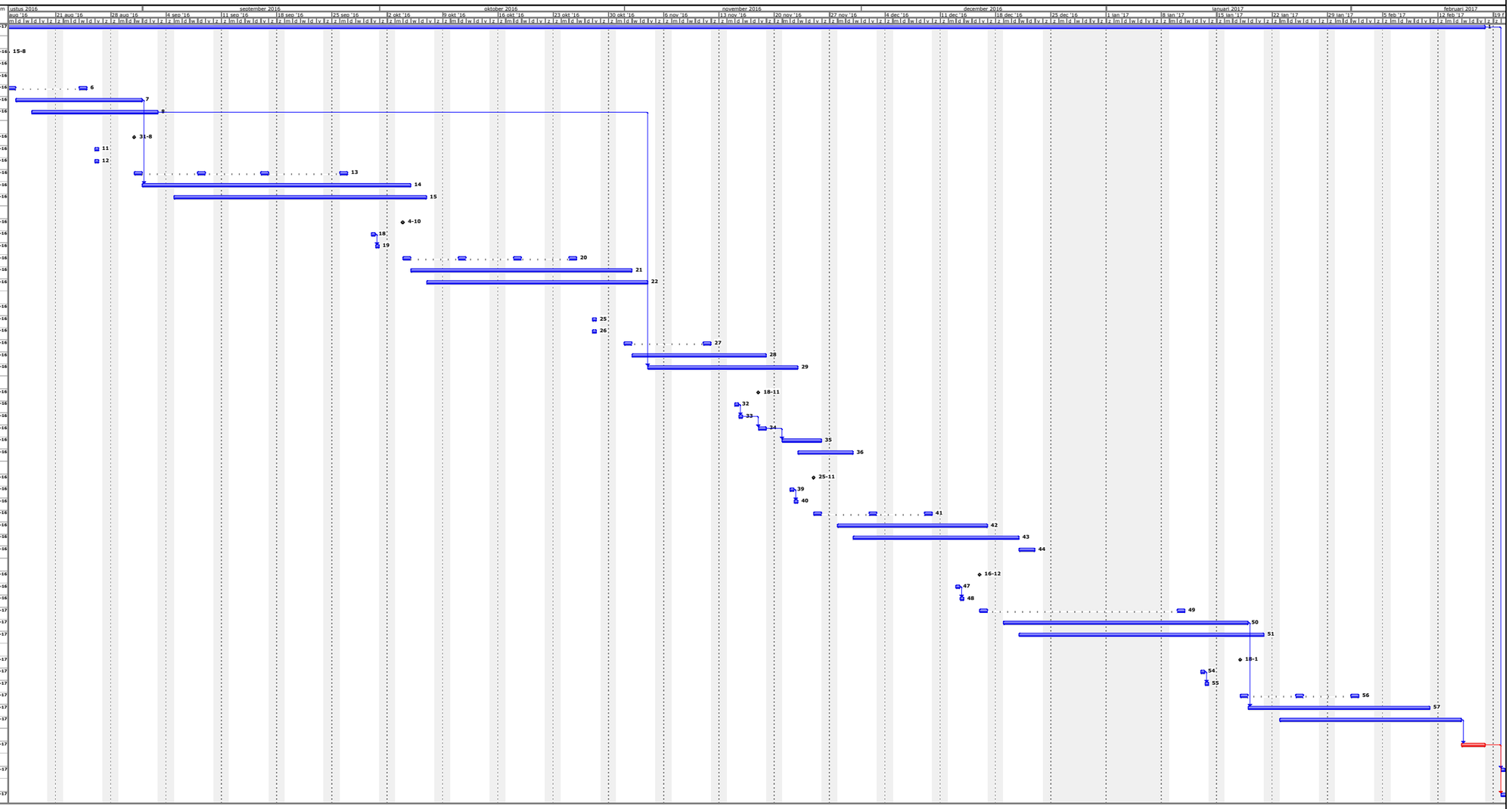

Digitaal ondertekend door J.C. de Ruiter
Datum: 2016.07.21 13:11:55 +02'00'

versie: S451-pl02 | Taak | Kritieke taak | Voortgang | Mijlpaal | Samenvatting | Samengevouwen taak | Samengevouwen kritieke taak | Samengevouwen mijlpaal | Samengevouwen voortgang | Splitsing | Externe taken | Projectsamenvatting | Groeperen op samenvattingskop | Deadline